

Ing. Veronika Skorunková
Zakázka číslo:

Průkaz energetické náročnosti budovy

vydaný podle zákona č. 406/2000 Sb. o hospodaření energií vyhlášky
č. 264/2020 Sb. o energetické náročnosti budov ve znění pozdějších
předpisů

Bytový dům Lipník SO01

751 31, Lipník nad Bečvou
katastrální území Lipník nad Bečvou
[684261]
parc. č. 3525/1

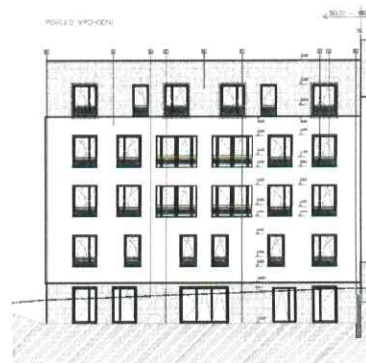

Energetický specialista
Ing. Veronika Skorunková
Číslo oprávnění: 1797

Evidenční číslo
458259.0

Datum vydání
30.09.2022

Verze dokumentu

Tento dokument nesmí být bez písemného souhlasu zhotovitele kopírován jinak než celý.

PRŮKAZ ENERGETICKÉ NÁROČNOSTI BUDOVY

vydaný podle zákona č. 406/2000 Sb., o hospodaření energií, a vyhlášky č. 264/2020 Sb., o energetické náročnosti budov

Ulice, číslo: parc. 3525/1
 PSČ, místo: 751 31, Lipník nad Bečvou
 K.ú., parcelní č.: Lipník nad Bečvou (684261), 3525/1
 Typ budovy: Bytový dům
 Celková energeticky vztažná plocha: 1085 m²



KLASIFIKAČNÍ TŘÍDA Primární energie z neobnovitelných zdrojů kWh/(m²·rok)



Požadavky pro výstavbu nové budovy od 1.1.2022

jsou **SPLNĚNY**

ROZDĚLENÍ DODANÉ ENERGIE

MWh/rok

zemní plyn: 95.9
 energie okolního prostředí: 2.9
 elektřina: 0.6



UKAZATELE ENERGETICKÉ NÁROČNOSTI

| | | |
|---|-------------------------------------|----------|
| Průměrný součinitel prostupu tepla budovy | 0.25 W/(m ² ·K) | B |
| Měrná potřeba tepla na vytápění | 42.5 kWh/(m ² ·rok) | |
| Celková dodaná energie | 91.6 kWh/(m²·rok) | B |
| Vytápění | 53.0 kWh/(m ² ·rok) | B |
| Chlazení | - | |
| Nucené větrání | - | |
| Úprava vlhkosti | - | |
| Příprava teplé vody | 35.4 kWh/(m ² ·rok) | C |
| Osvětlení | 3.19 kWh/(m ² ·rok) | C |

Energetický specialista: Ing. Veronika Skorunková
 Osvědčení č.: 1797
 Kontakt: veronika.skorunkova@gmail.com

Ev. č. průkazu: 45325
 Vyhотовeno dne: 30.09.2023
 Podpis:

